



PREFET DES ALPES-MARITIMES

Nice, le 26 SEP. 2018

Office National des
Forêts
Agence Territoriale
Alpes-Maritimes/Var

Arrêté préfectoral portant application du régime forestier

DDTM/SEAFEN/PFEN-AP n° 2018-164

Le préfet des Alpes-Maritimes,

VU le code forestier, notamment en ses articles L 211.1, L 214.3 et R 214.8,

CONSIDERANT la délibération du 30 Mars 2017 du conseil municipal de la commune de Biot

CONSIDERANT l'avis du directeur de l'agence territoriale Alpes-Maritimes Var de l'office national des forêts,

CONSIDERANT le plan des lieux

SUR proposition de monsieur le secrétaire général de la préfecture,

Arrête :

Article 1 : L'application du régime forestier sur les parcelles de terrain situées sur la commune de Biot et appartenant à la commune de Biot, désignées dans le tableau ci-joint pour une surface totale de 76 ha 64 a 89 ca.

Article 2 : Tous les arrêtés préfectoraux concernant l'application du régime forestier antérieurs au présent arrêté sont abrogés.

Article 3 : Le présent arrêté est susceptible d'un recours auprès du tribunal administratif de Nice dans un délai de deux mois à compter de sa publication au recueil des actes administratifs.

Article 4 : Le secrétaire général de la préfecture des Alpes-Maritimes, le maire de la commune de Biot, le directeur territorial de l'office national des forêts, sont chargés chacun en ce qui le concerne, de l'exécution du présent arrêté qui sera affiché dans la commune de Biot et publié au recueil des actes administratifs de la préfecture des Alpes-Maritimes.

Pour le préfet et par délégation

Le chef de service

Walter DEPETRIS

FORET COMMUNALE DE BIOT

Liste des parcelles cadastrales appartenant à la commune de Biot sur le territoire communal de Biot et relevant du régime forestier

SECTION	N° PLAN	LIEU-DIT	SURFACE m2
AA	2p	PIN MONTARD	153276
AB	6	EGANAUDE	95050
AD	3	LES CHAPPES	30612
AD	13	LES CHAPPES	111749
AD	29	LES CHAPPES	10828
AK	335	CHE DE LA CHEVRE D OR	6928
AN	24	LES SOULIERES SUD	14453
AN	59	LES SOULIERES SUD	53781
AN	93	LES SOULIERES SUD	27705
AO	57	LES SOULIERES NORD	4976
AP	1	RTE DE VALBONNE	21390
B	1872	RTE DE VALBONNE	66381
B	2123	RTE DE VALBONNE	149330
B	2251	LES CASTELLINS	11532
B	2257	LES CASTELLINS	3157
B	2259	LES CASTELLINS	5341
TOTAL			766489
SOIT			76.6489 ha



PREFET DES ALPES-MARITIMES

Direction départementale
des territoires et de la
mer
Service SEAFEN/PFEN

Nice, le 26 NOV. 2018

**Arrêté préfectoral n° 2018 -182
portant application du régime forestier**

Le préfet des Alpes-Maritimes

Vu le code forestier, notamment en ses articles L 211.1, L 214.3 et R 214.8 ;

Vu la délibération de la commission permanente du conseil départemental des Alpes-maritimes, en date du 21 octobre 2016 ;

Vu l'avis du directeur de l'agence territoriale Alpes-Maritimes Var de l'office national des forêts en date du 06 novembre 2018 ;

Vu le plan des lieux ;

Vu l'arrêté préfectoral n° 2018-600 du 03 septembre 2018 donnant délégation de signature à monsieur Serge CASTEL, directeur départemental des territoires et de la mer des Alpes-Maritimes ;

Vu l'arrêté n° 2018-616 du 12 septembre 2018 donnant subdélégation de signature aux agents de la direction départementale des territoires et de la mer ;

SUR proposition de monsieur le directeur départemental des territoires et de la mer des Alpes-Maritimes ;

Arrête :

Article 1 : L'application du régime forestier sur les parcelles de terrain situées dans le parc départemental de la Bragus et appartenant au conseil départemental des Alpes-Maritimes, désignées dans le tableau ci-joint pour une surface totale de 486 ha 51 a 42 ca répartis sur les territoires communaux d'Antibes, Biot, Mougins et Valbonne.

Article 2 : Tous les arrêtés préfectoraux concernant l'application du régime forestier antérieurs au présent arrêté sont abrogés.

Article 3 : Le présent arrêté est susceptible d'un recours auprès du tribunal administratif de Nice dans un délai de deux mois à compter de sa publication au recueil des actes administratifs.

Article 4 : La secrétaire générale de la préfecture des Alpes-Maritimes, le directeur départemental des territoires et de la mer, le directeur territorial de l'office national des forêts et monsieur le président du conseil départemental des Alpes-Maritimes, sont chargés, chacun en ce qui le concerne, de l'exécution du présent arrêté qui sera affiché en mairie et publié au recueil des actes administratifs de la préfecture des Alpes-Maritimes.

Le Directeur Départemental
des Territoires et de la Mer
des Alpes-Maritimes

Serge CASTEL

PARC DEPARTEMENTAL DE LA BRAGUE

Liste des parcelles cadastrales appartenant au Conseil Départemental des Alpes Maritimes et relevant du régime forestier

COMMUNE	SECTION	N°PLAN	LIEU-DIT	SURFACE (m2)	SURFACE PAR COMMUNE
Antibes	AB	2	LES CROUTONS	980	199293
	AB	86	LES CROUTONS	9583	
	AB	248	LES CROUTONS	1657	
	AB	251	LES CROUTONS	192	
	AB	263	LES CROUTONS	380	
	AB	267p	LES CROUTONS	7901	
	AB	268	LES CROUTONS	1900	
	AB	271p	LES CROUTONS	3963	
	AB	272p	LES CROUTONS	8610	
	AB	274p	LES CROUTONS	47245	
	AB	275p	LES CROUTONS	38550	
	AB	277	LES CROUTONS	32439	
	AB	335	LES CROUTONS	8882	
	AB	338	LES CROUTONS	35649	
AB	340	LES CROUTONS	1362		
Biot	AA	1	PIN MONTARD	490925	1544499
	AB	111	EGANAUDE	1570	
	AB	115	EGANAUDE	8986	
	AB	123	EGANAUDE	12613	
	AD	157	LES CHAPPES	3946	
	AD	158	LES CHAPPES	9906	
	AD	161	LES CHAPPES	12247	
	AD	163	LES CHAPPES	80871	
	AE	45	SAINT PHILIPPE	5574	
	AE	54	CHE DE VALLAURIS	171531	
	AE	67	SAINT PHILIPPE	2977	
	AE	68	SAINT PHILIPPE	39760	
	AE	69	CHE DE VALLAURIS	550	
	AE	70p	CHE DE VALLAURIS	93998	
	AE	84	CHE DE VALLAURIS	384	
	AH	16	VALMASQUE	274538	
	AH	34	VALMASQUE	108950	
	AH	61	VALMASQUE	35832	
	AH	162	VALMASQUE	549	
	AH	164	VALMASQUE	109829	
	AL	3	CLAUSONNES SUD	13188	
AL	4	CLAUSONNES SUD	60900		
B	742	LES DEUX FRERES	365		
B	743	LES DEUX FRERES	4510		
Mougins	AA	18p	DEVINS	50886	191414
	AA	27	DEVINS	3986	
	AA	29	DEVINS	126468	
	AA	30p	DEVINS	10074	
	AA	1	LE PEICAL	196001	
	AA	2	LE PEICAL	58227	
	AA	3	LE PEICAL	206775	

PARC DEPARTEMENTAL DE LA BRAGUE

	AB	13	LE BRUGUET	273	
	AB	14	LE BRUGUET	218	
	AB	16	LE BRUGUET	2415	
	AB	17	LE BRUGUET	532	
	AB	18	LE BRUGUET	618	
	AB	21	LE BRUGUET	387	
	AB	22	LE BRUGUET	398	
	AB	23	LE BRUGUET	472	
	AB	24	LE BRUGUET	890	
	AB	26	LE BRUGUET	220	
	AB	27	LE BRUGUET	354	
	AB	30	LE BRUGUET	3136	
	AB	31	LE BRUGUET	7221	
	AB	33	CHE DES MOULINS	57894	
	AB	34	CHE DES MOULINS	21873	
	AB	51	LA ROBERTE	104586	
	AB	53	LA CANETANE	106844	
	AB	73	RTE DU PARC	935	
	AB	74	RTE DU PARC	6099	
	AB	189	LA BOYERE	4479	
	AB	190	LA BOYERE	2070	
	AB	193	LA BOYERE	242798	
Valbonne	AB	199	RTE DU PARC	192271	2929936
	AE	2	LA VEYRIERE	1227	
	AE	3	LA VEYRIERE	881	
	AE	5	LA VEYRIERE	1144	
	AE	6	LA VEYRIERE	319	
	AE	17	LA VEYRIERE	463	
	AE	45	LA VEYRIERE	318988	
	AE	46	LA VEYRIERE	184065	
	AP	62	FUGUEIRET	150000	
	AT	2	RTE DU PARC	389279	
	AV	2	RTE DU PARC	52452	
	AV	3	MAURES	70	
	AV	6	LE CARTON	187446	
	AV	26	RTE DU PARC	308	
	AV	27	RTE DU PARC	255	
	AV	28	RTE DU PARC	25611	
	AV	46	MAURES	143101	
	AV	53	LE CARTON	3422	
	AV	60	LE CARTON	159198	
	BK	150	LA BOYERE	7009	
	BK	151	LA BOYERE	1503	
	BX	300	PEIRONNELE	38381	
	BX	713	LA VEYRIERE	19563	
	BX	714	LA VEYRIERE	4185	
	CA	69	LA BEGUINE	14329	
	CA	100	LA BEGUINE	8751	
			TOTAL GENERAL	4865142	soit 486,5142 ha

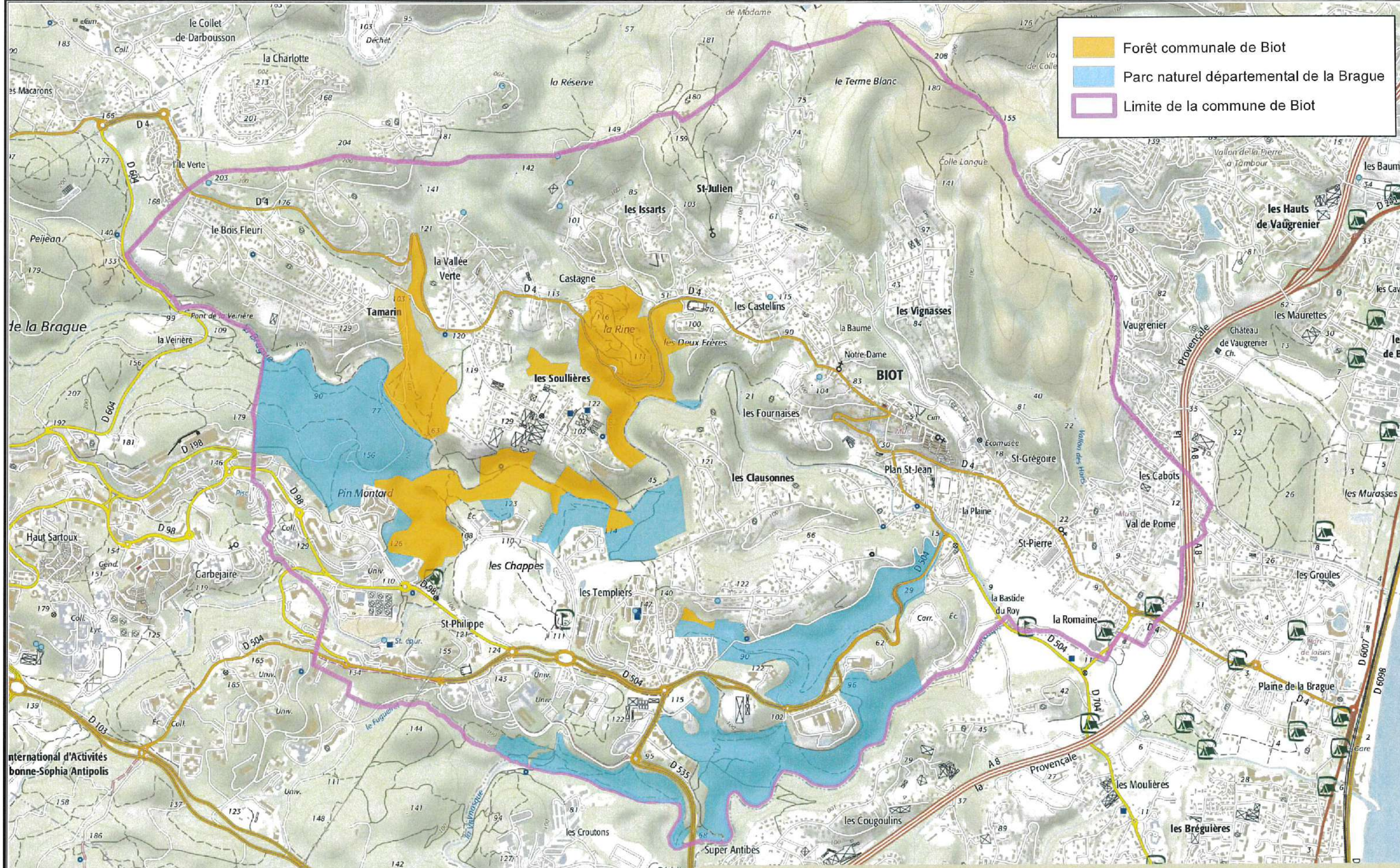

- Forêt communale de Biot
- Parc naturel départemental de la Brague
- Limite de la commune de Biot

Forêts bénéficiant du régime forestier sur le territoire de la commune de Biot

COMMUNE DE BIOT

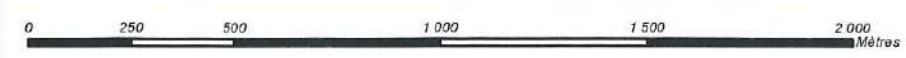

Scan express25 IGN © 2014
Source : ONF © 2018

